

1 PLANTA BAIXA
Escala: 1 : 100

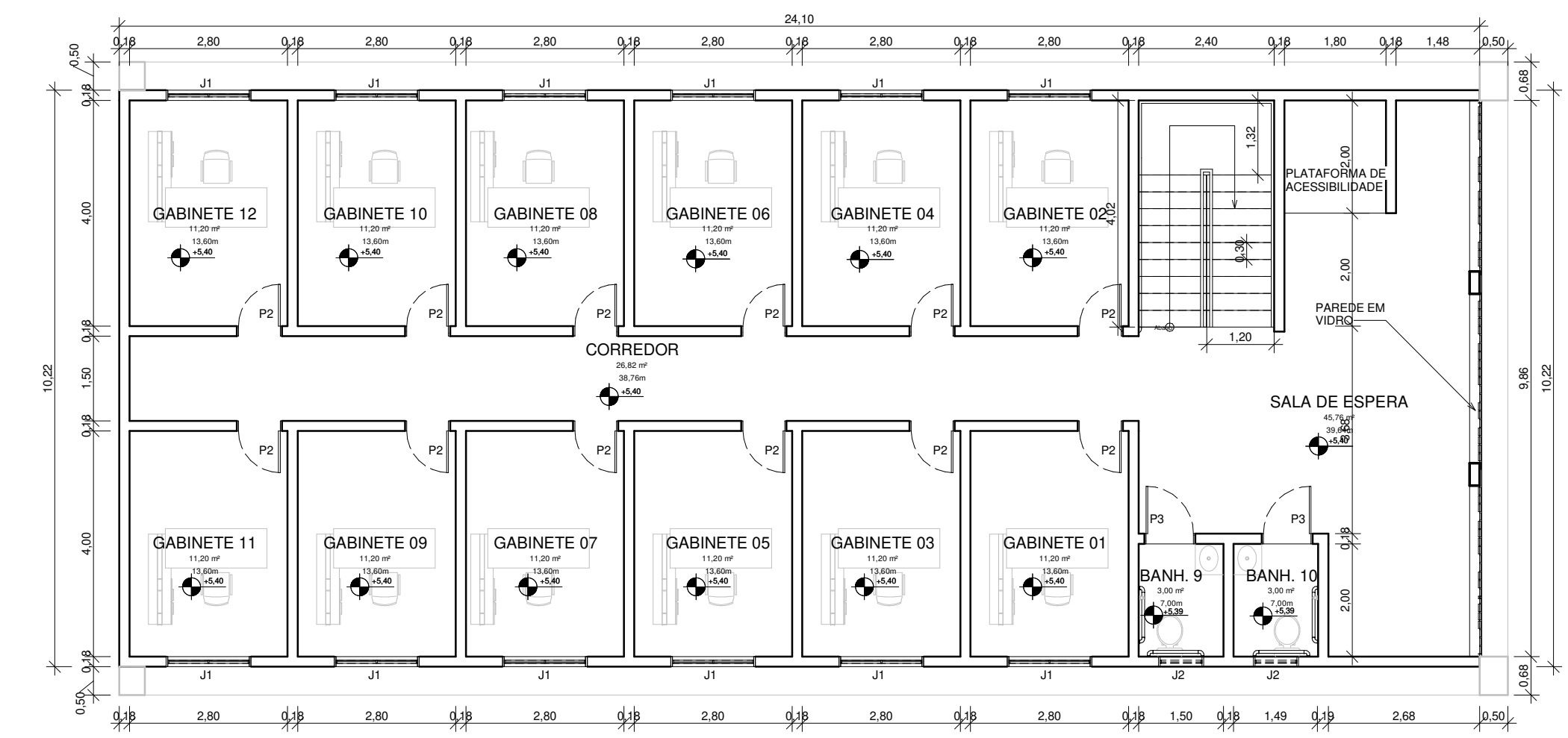

2 PLANTA BAIXA - PAVIMENTO SUPERIOR
Escala: 1 : 100

Quantitativo de Janelas					
CÓD	QT	COMPRIMENTO	ALTURA	Altura do peitoril	DESCRIÇÃO
J1	20	1,30	1,00	1,10	JANELA DE CORRER, 4 FOLHAS EM VIDRO TEMPERADO
J2	8	0,80	0,80	1,30	JANELA BASCULANTE EM VIDRO TEMPERADO
J3	2	2,00	0,60	2,00	JANELA BASCULANTE EM VIDRO TEMPERADO

Quantitativo de Portas					
COD	QT	COMPRIMENTO	ALTURA	DESCRIÇÃO	
P1	10	0,90	2,10	PORTA DE MADEIRA TIPO ABRIR	
P2	23	0,80	2,10	PORTA DE MADEIRA TIPO ABRIR	
P3	1	3,50	2,40	PORTA DE GRADE EM BARRA	
P4	1	5,00	3,00	PORTA DE CORRER, QUATRO FOLHAS EM VIDRO TEMPERADO	
P5	1	3,00	3,00	PORTA DE CORRER, QUATRO FOLHAS EM VIDRO TEMPERADO	
P6	2	2,00	2,10	PORTA DE ABRIR, DUAS FOLHAS EM VIDRO TEMPERADO	
P7	1	1,26	2,10	PORTA DE ABRIR, UMA FOLHA EM VIDRO TEMPERADO	
P8	2	0,90	1,60	PORTA VENEZIANA EM ALUMÍNIO TIPO ABRIR	
P9	4	0,60	1,60	PORTA VENEZIANA EM ALUMÍNIO TIPO ABRIR	

APROVAÇÃO:

INT.: CAMARA MUNICIPAL DE VARGEM GRANDE DO RIO PARDO
CNPJ: 02.576.931/0001-68

REPRES.: JOÃO PAULO GOMES DE ARAÚJO
CPF: 054.188.406-90

R.T.: JACKSON RENAN DE AMORIM
ENGENHEIRO CIVIL CREA MG 195085/D

SAVIO NOGUEIRA SANTOS
Data: 21/11/2024 20:13:05-0300
Verifique em https://validar.dl.gov.br

R.T.: SÁVIO NOGUEIRA SANTOS
ENGENHEIRO CIVIL CREA MG 253217/D

FOLHA 01 /04	PROJETO: PROJETO ARQUITETÔNICO CÂMARA MUNICIPAL LOCAL: AV. BELO HORIZONTE, SN, ALTA FLORESTA, VARGEM GRANDE DO RIO PARDO - MG. CEP: 39.535-000	ÁREA DO TERRENO: 1250,65 m² ÁREA DA CONSTRUÇÃO: 864 m²
ESCALAS INDICADAS	DESENHO(S) PLANTAS BAIXAS	DATA: NOV. 2024 FORMATO: A1

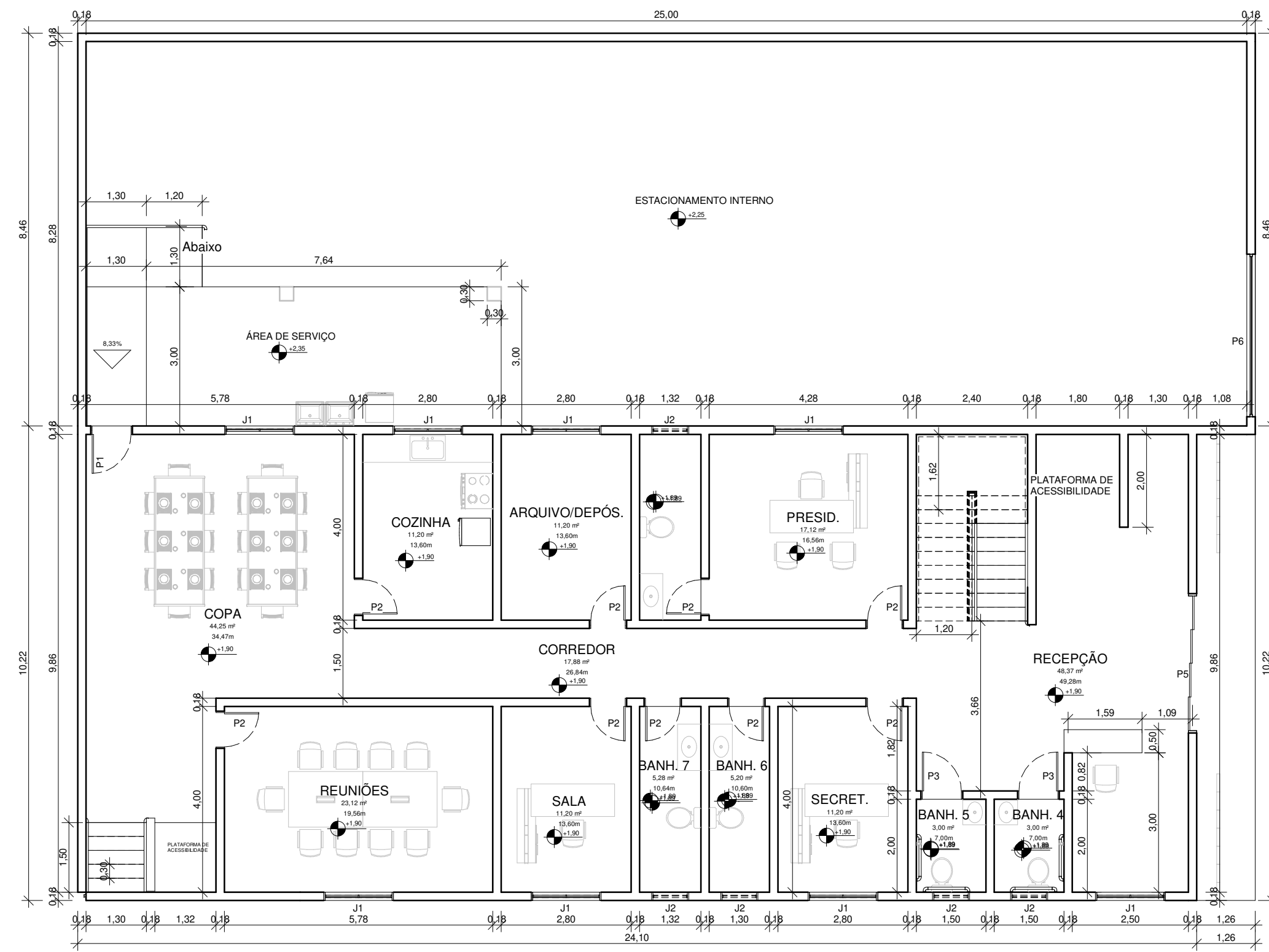

3 CÂMARA DE VEREADORES
Escala: 1 : 100

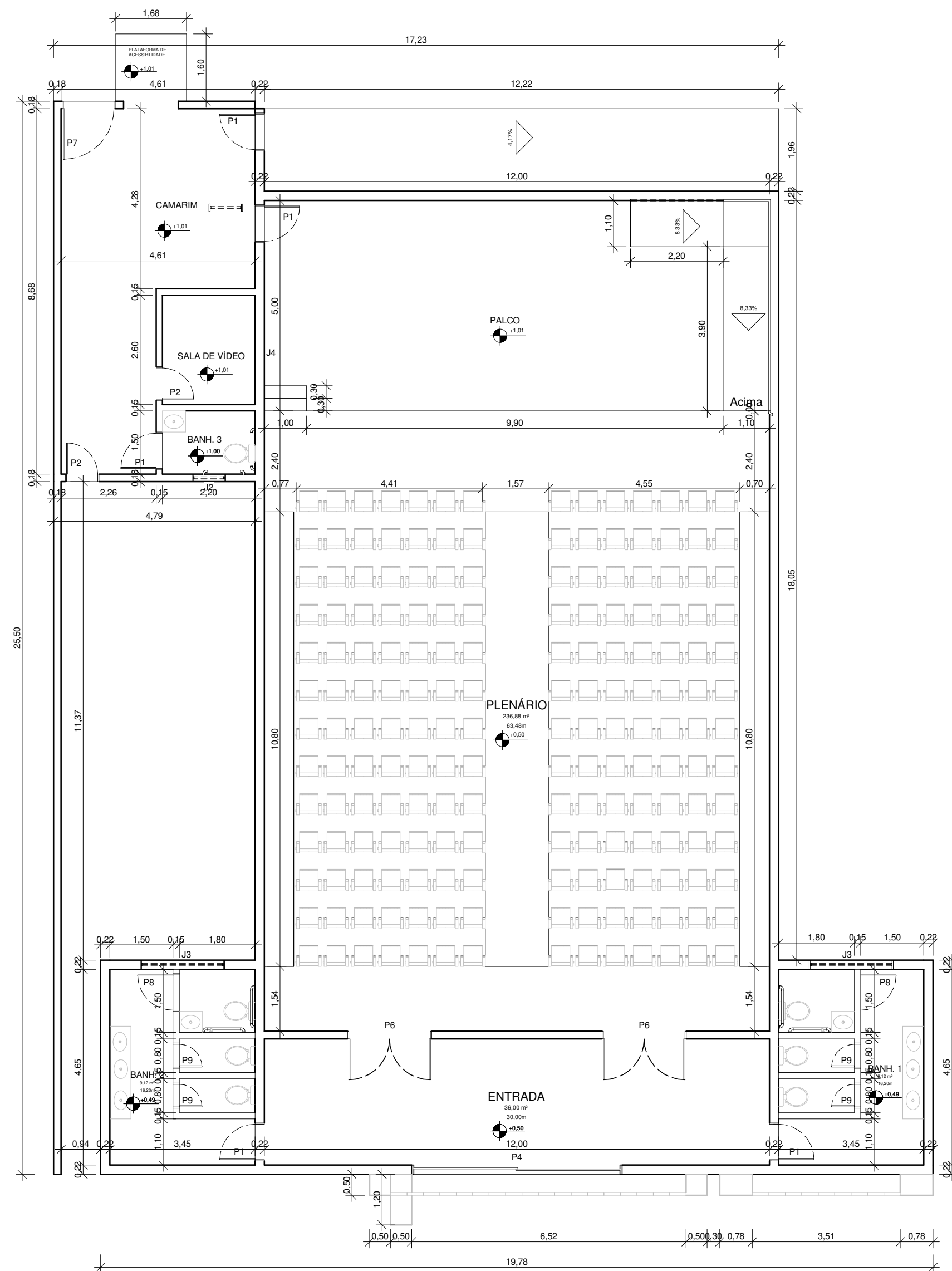

4 PLENÁRIO
Escala: 1 : 100

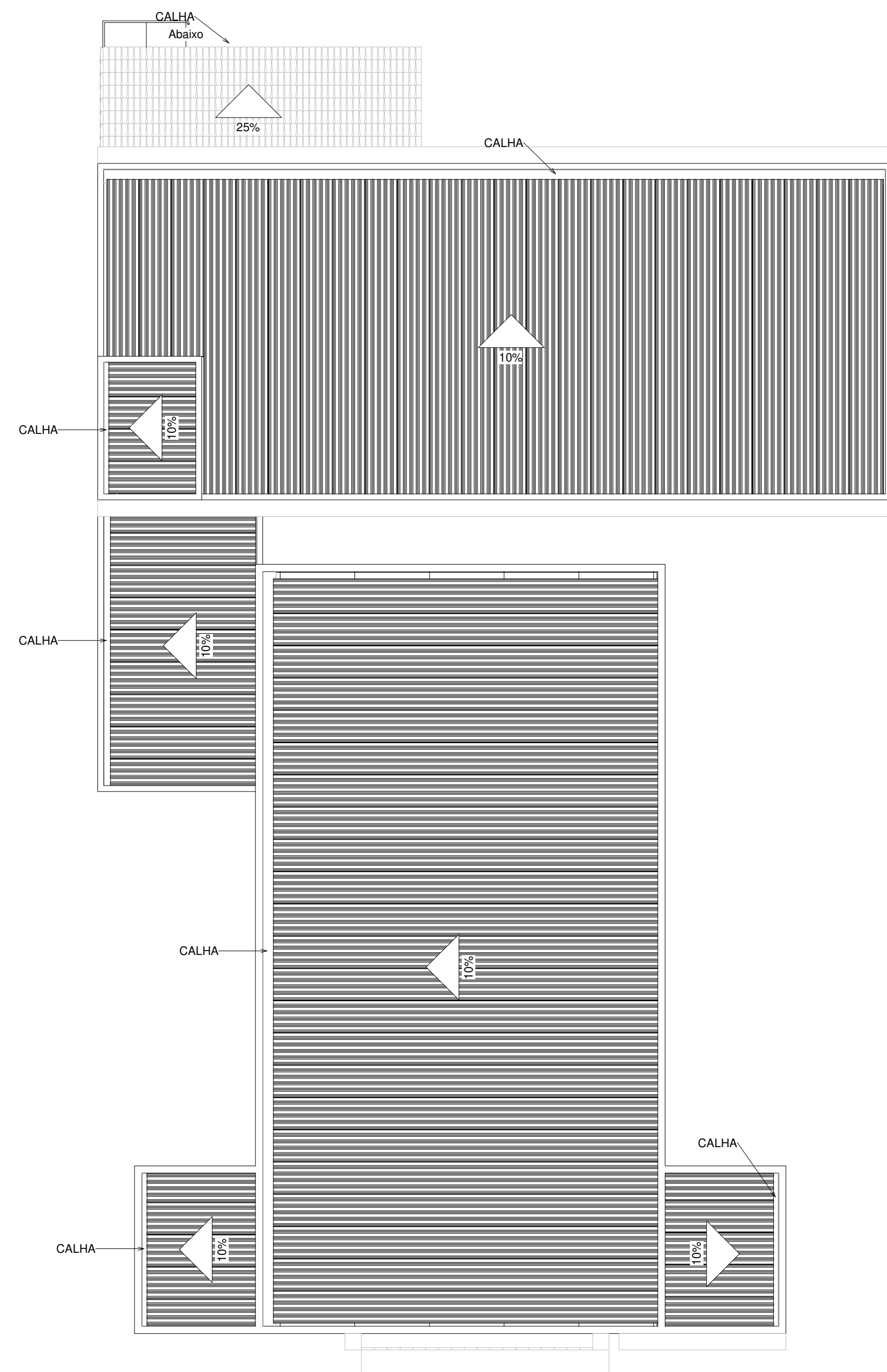

5 PLANTA DE COBERTURA
Escala: 1 : 125

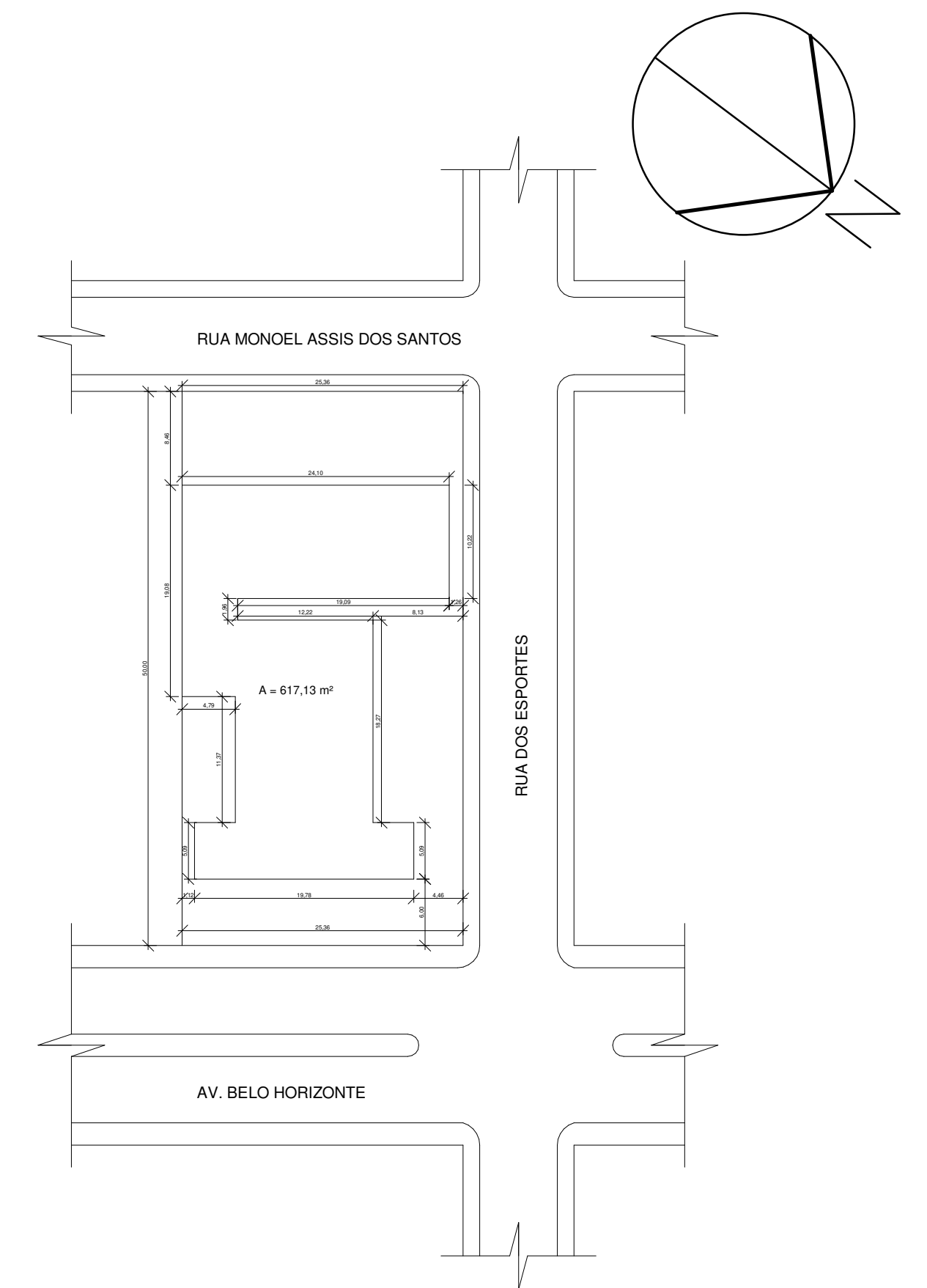

6 PLANTA DE SITUAÇÃO
Escala: 1 : 500

APROVAÇÃO:			
INT.: CÂMARA MUNICIPAL DE VARGEM GRANDE DO RIO PARDO CNPJ: 02.576.931/0001-68		R.T.: JACKSON RENAN DE AMORIM ENGENHEIRO CIVIL CREA MG 195085/D <small>Documento assinado digitalmente SAVO NOGUEIRA SANTOS Data: 21/11/2024 20:13:05-0300 Verifique em https://validar.dig.br</small>	
REPRES.: JOÃO PAULO GOMES DE ARAÚJO CPF: 054.188.406-90		R.T.: SÁVIO NOGUEIRA SANTOS ENGENHEIRO CIVIL CREA MG 253217/D	
FOLHA 02 /04	PROJETO: PROJETO ARQUITETÔNICO CÂMARA MUNICIPAL LOCAL: AV. BELO HORIZONTE, SN, ALTA FLORESTA, VARGEM GRANDE DO RIO PARDO - MG. CEP: 39.535-000		
ESCALAS INDICADAS	DESENHO(S) PLANTAS BAIXAS, PLANTA DE COBERTURA E PLANTA DE SITUAÇÃO	ÁREA DO TERRENO: 1250,65 m² ÁREA DA CONSTRUÇÃO: 864 m²	DATA: NOV. 2024 FORMATO: A1

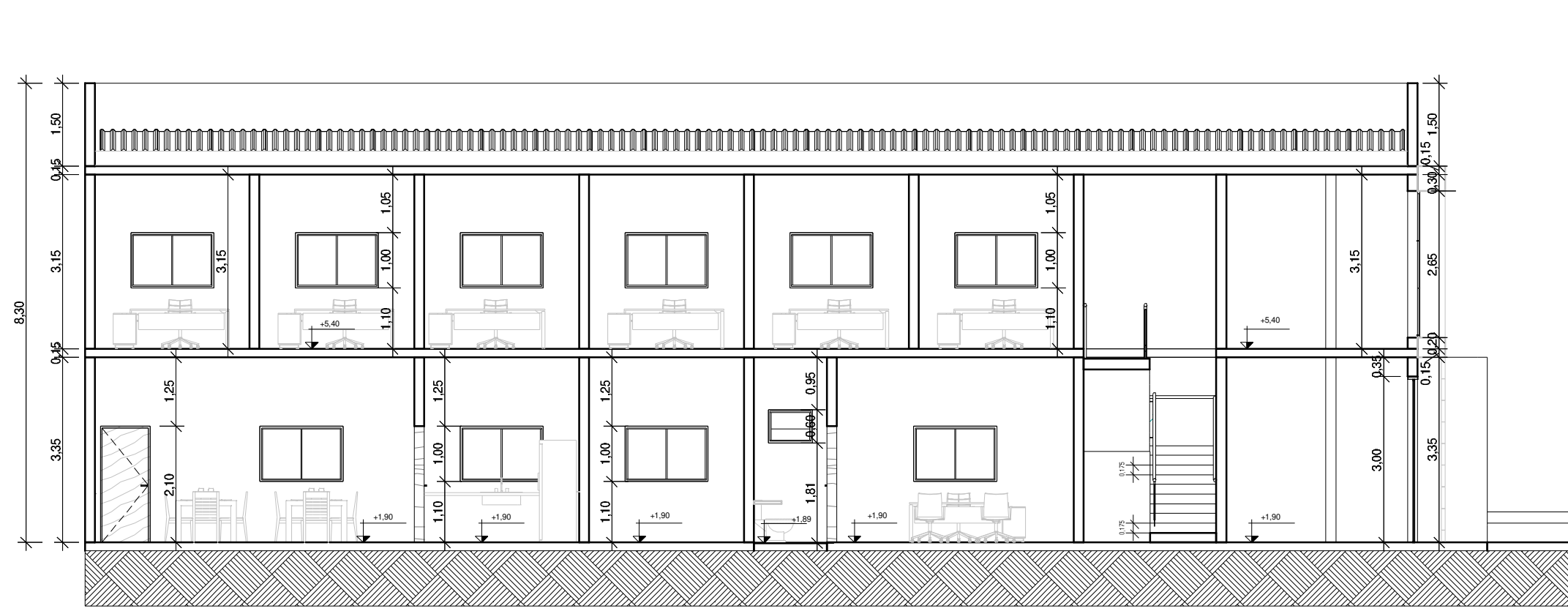

7 CORTE AA
Escala: 1 : 100

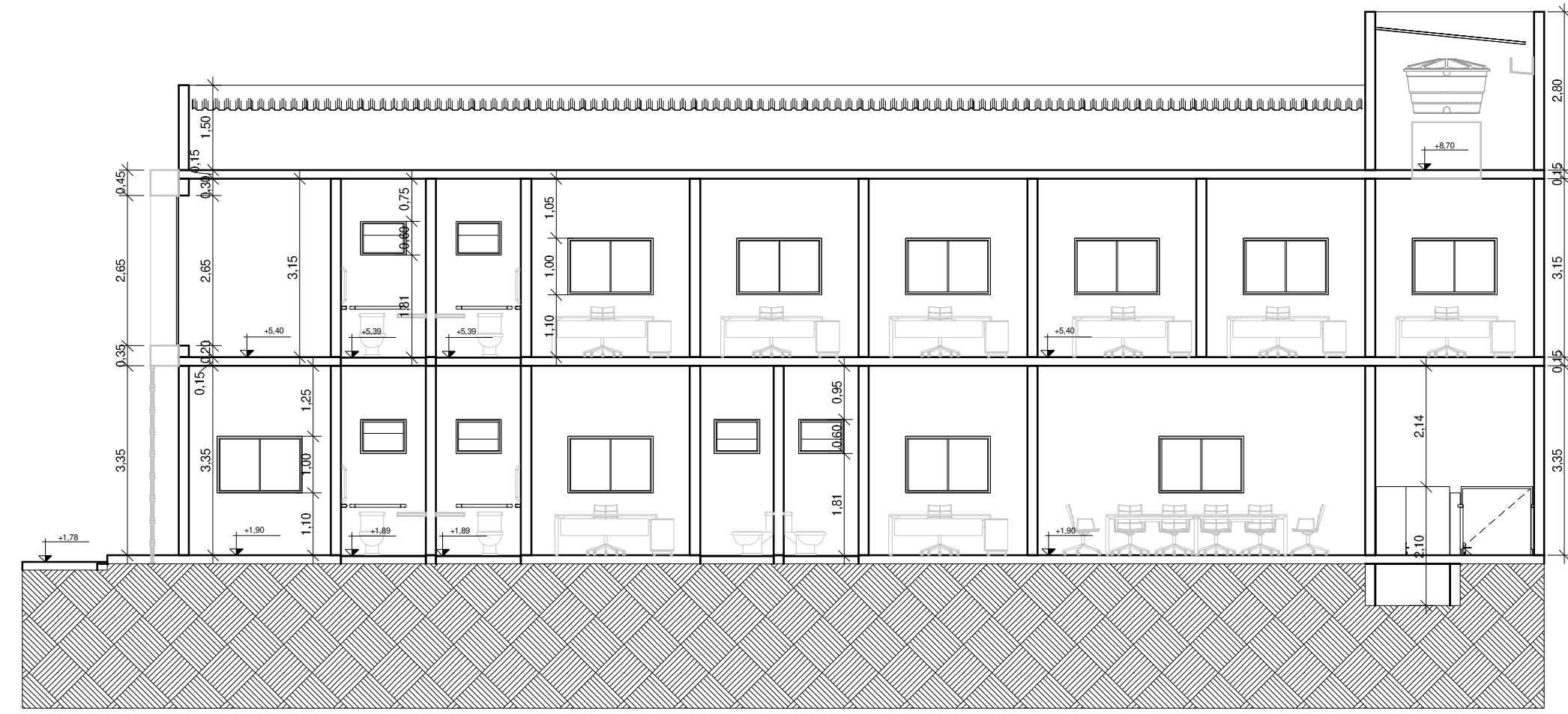

8 CORTE BB
Escala: 1 : 100

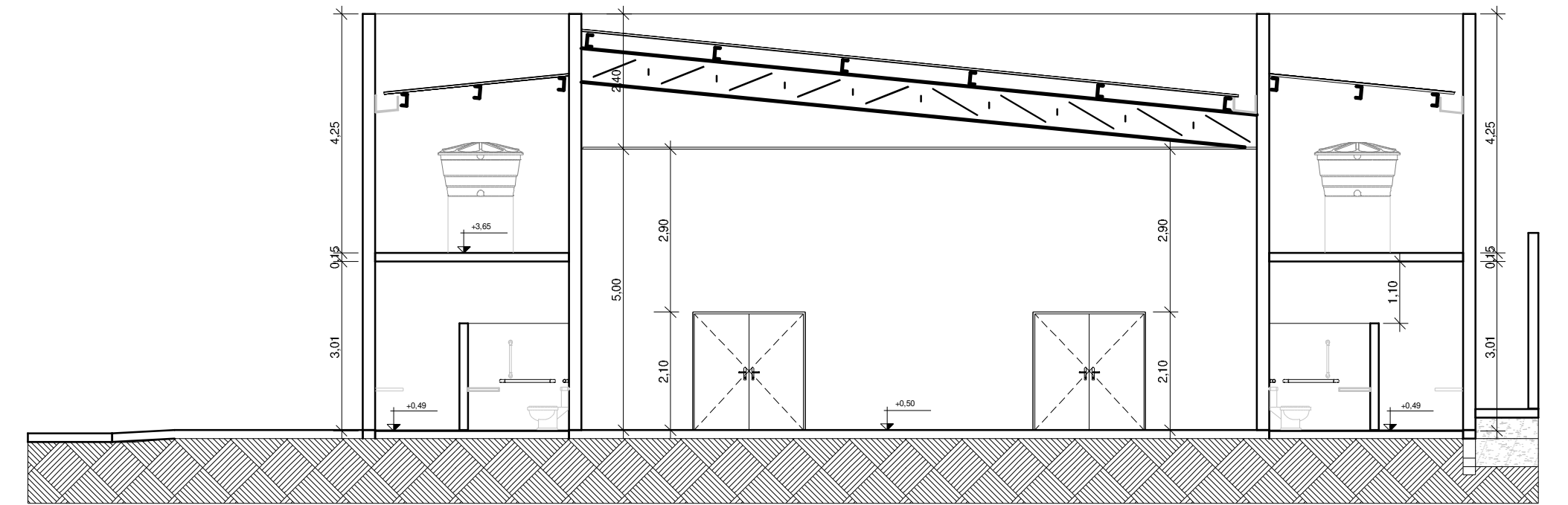

11 CORTE CC
Escala: 1 : 100

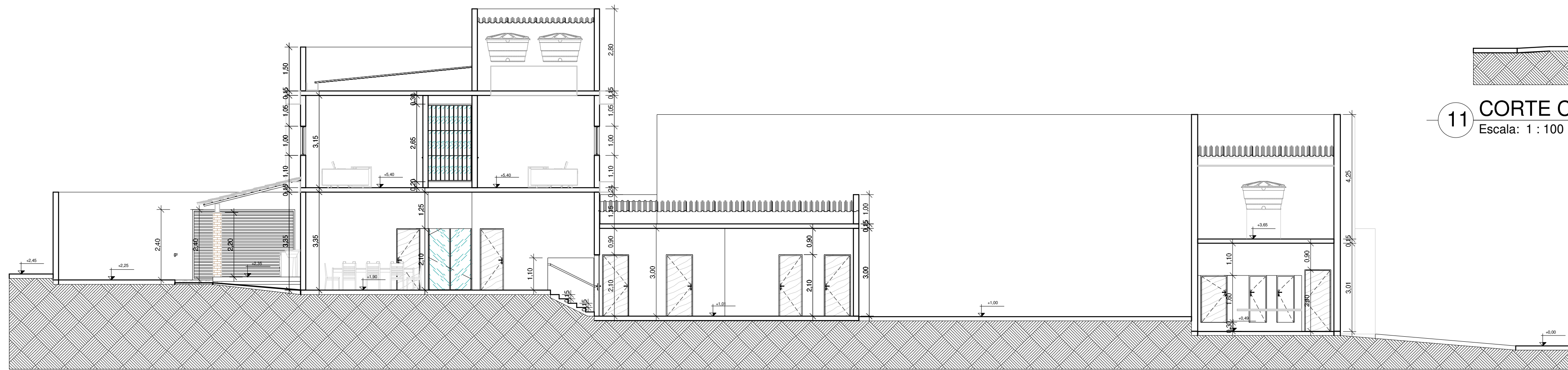

9 CORTE DD
Escala: 1 : 100

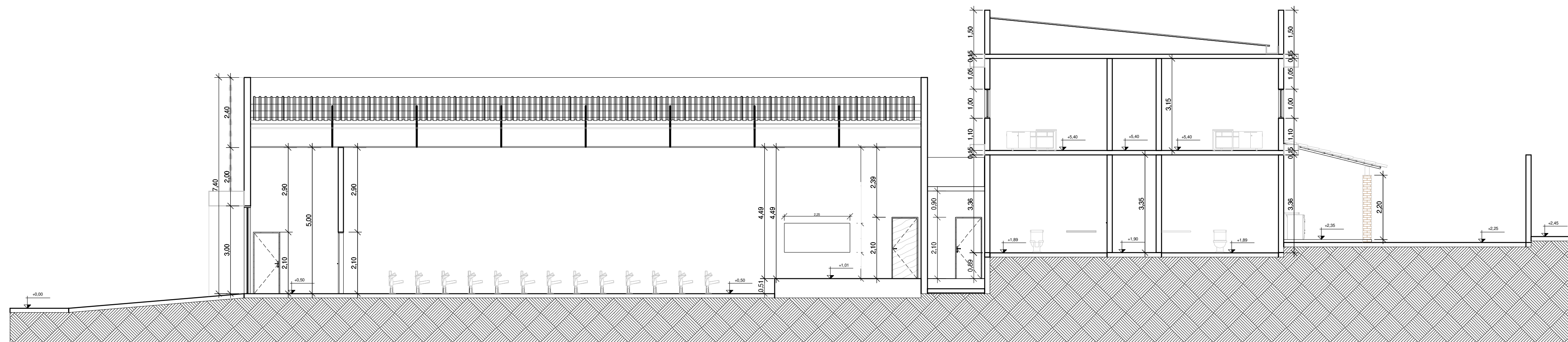

10 CORTE EE
Escala: 1 : 100

APROVAÇÃO:	
INT.: CÂMARA MUNICIPAL DE VARGEM GRANDE DO RIO PARDO CNPJ: 02.576.931/0001-68	R.T.: JACKSON RENAN DE AMORIM ENGENHEIRO CIVIL CREA MG 195085/D <small>Documento assinado digitalmente SAVO NOGUEIRA SANTOS Data: 21/11/2024 20:13:05 -0300 Verifique em https://validar.dig.br</small>
REPRES.: JOÃO PAULO GOMES DE ARAÚJO CPF: 054.188.406-90	R.T.: SÁVIO NOGUEIRA SANTOS ENGENHEIRO CIVIL CREA MG 253217/D
FOLHA 03 /04	PROJETO: PROJETO ARQUITETÔNICO CÂMARA MUNICIPAL
ESCALAS DESENHO(S) CORTES	LOCAL: AV. BELO HORIZONTE, SN, ALTA FLORESTA, VARGEM GRANDE DO RIO PARDO - MG. CEP: 39.535-000
INDICADAS	ÁREA DO TERRENO: 1250,65 m ² ÁREA DA CONSTRUÇÃO: 864 m ²
	DATA: NOV. 2024 FORMATO: A1

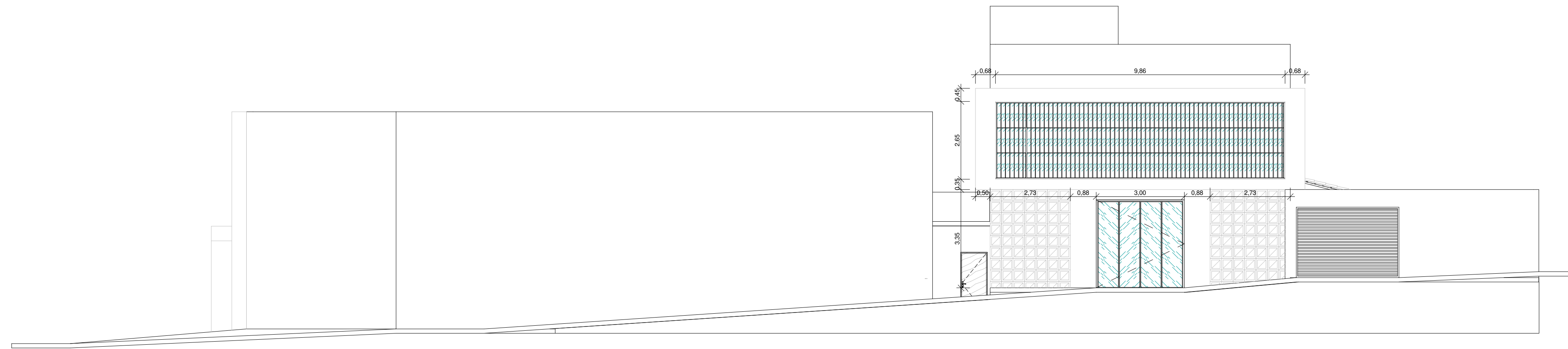

12 FACHADA CÂMARA
Escala: 1 : 100

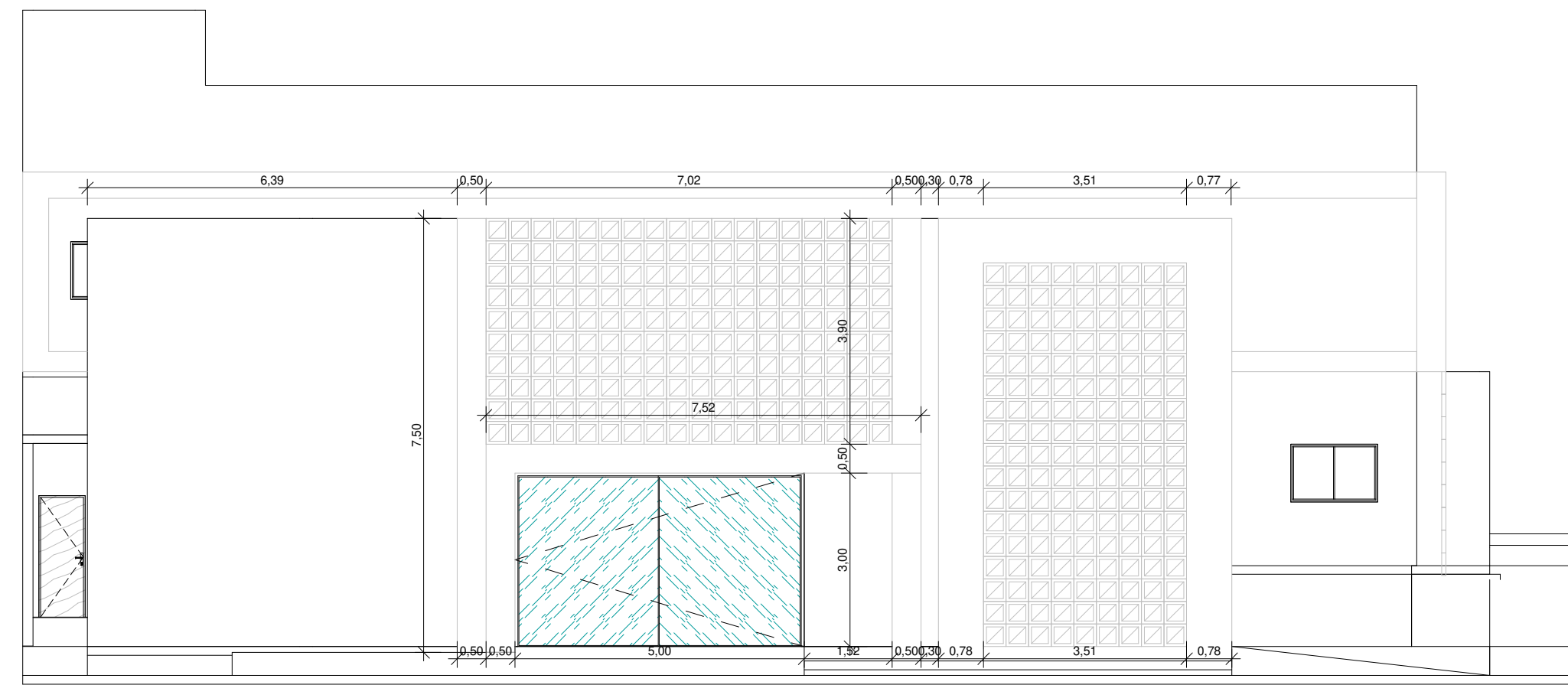

13 FACHADA PLENÁRIO
Escala: 1 : 100



APROVAÇÃO:	
INT.: CÂMARA MUNICIPAL DE VARGEM GRANDE DO RIO PARDO CNPJ: 02.576.931/0001-68	R.T.: JACKSON RENAN DE AMORIM ENGENHEIRO CIVIL CREA MG 195085/D <small>Documento assinado digitalmente SAVIO NOGUEIRA SANTOS Data: 21/11/2024 20:13:04 -0300 Verifique em https://validar.dig.gov.br</small>
REPRES.: JOÃO PAULO GOMES DE ARAÚJO CPF: 054.188.406-90	R.T.: SÁVIO NOGUEIRA SANTOS ENGENHEIRO CIVIL CREA MG 253217/D
FOLHA 04 /04	PROJETO: PROJETO ARQUITETÔNICO CÂMARA MUNICIPAL LOCAL: AV. BELO HORIZONTE, SN, ALTA FLORESTA, VARGEM GRANDE DO RIO PARDO - MG. CEP: 39.535-000
ESCALAS INDICADAS	DESENHO(S) FACHADAS ÁREA DO TERRENO: 1250,65 m² ÁREA DA CONSTRUÇÃO: 864 m² DATA: NOV. 2024 FORMATO: A1